

SFE-ID (Survei Lingkungan Keluarga)

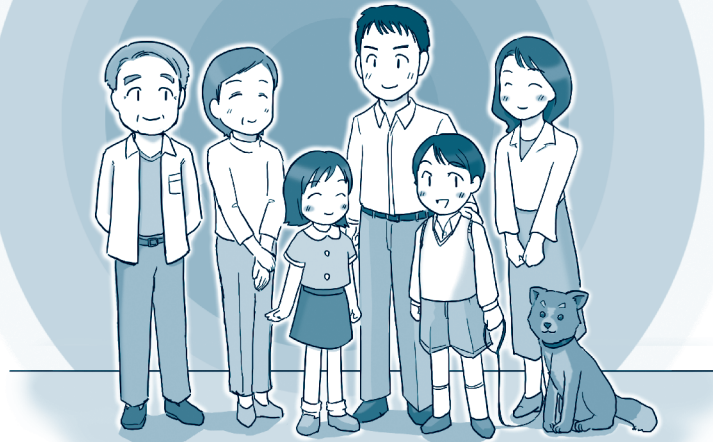

The Indonesian Version of the Survey of Family Environment (SFE-ID)
©Naohiro Hohashi

Petunjuk Pengisian Kuisisioner

Survei ini menanyakan tentang aktifitas harian keluarga anda **saat ini** yang pertanyaannya akan ditampilkan pada halaman selanjutnya. Survei ini terdiri dari 30 item pertanyaan dan anda diminta untuk menjawab 2 pertanyaan tiap item,; pertama, **berapa tingkat kepuasan seluruh keluarga anda dengan kegiatan tersebut?** (tingkat kepuasan sebagai keluarga), kedua, **berapa penting kegiatan tersebut dilakukan didalam seluruh keluarga anda?** (tingkat kepentingan sebagai keluarga). Semakin tinggi tingkat kepuasan yang anda rasakan maka angkanya pun akan tinggi, dimana angka 1 menunjukkan tidak puas dan angka 5 menunjukkan puas. Silahkan di lingkari angka yang paling cocok dengan **persepsi keluarga anda (yang paling mewakili atau rata-rata persepsi semua anggota keluarga anda)**. Begitu juga halnya dengan pernyataan untuk level pentingnya maka angkanya pun dimulai dari angka 1 sampai 5, angka 1 berarti tidak penting dan 5 artinya penting. Silahkan lingkari **angka yang paling menggambarkan persepsi keluarga anda (yang paling mewakili atau rata-rata persepsi seluruh anggota keluarga anda)**. Silahkan jawab dengan cara yang sama untuk 30 item pertanyaan berdasarkan kesan pertama tanpa mempertimbangkan respon apa yang lebih anda inginkan atau tidak terlalu lama berpikir untuk menjawab.

Yang dimaksud **"keluarga anda"** pada survei ini adalah **anda sendiri dan orang-orang yang anda anggap sebagai anggota keluarga** seperti orang tua, anak, pasangan hidup (baik yang terikat pernikahan secara agama, secara hukum atau pasangan hidup yang tidak terikat pernikahan tapi hidup bersama), dan hubungan lainnya. Anggota keluarga bisa saja merupakan orang yang tinggal bersama atau tinggal di tempat yang berbeda dengan anda saat ini. Namun, anggota keluarga yang telah wafat, janin (bayi yang berada dalam kandungan) dan hewan peliharaan tidak termasuk dalam kategori keluarga pada survei ini. Adapun pengertian **"anak"** adalah **semua anggota keluarga yang berumur di bawah 18 tahun** (termasuk anak kandung, anak angkat, cucu, cicit, dan seterusnya).

Contoh Pengisian angket:

Apabila anda memilih tingkat kepuasan 4 dan tingkat kepentingan 2.

Tingkat Kepuasan sebagai keluarga (lingkari satu)					Tingkat Kepentingan sebagai keluarga (lingkari satu)				
Puas	Sedikit Puas	Tidak Tahu	Sedikit Tidak Puas	Tidak Puas	Penting	Sedikit Penting	Tidak Tahu	Sedikit Tidak Penting	Tidak Penting
↓	↓	↓	↓	↓	↓	↓	↓	↓	↓
5	4	3	2	1	5	4	3	2	1

1 Pergi jalan-jalan bersama keluarga

Bacalah lembar penjelasan pengisian angket. Angket ini tidak menanyakan tentang tingkat kepuasan dan tingkat kepentingan anda sendiri, melainkan menanyakan tentang tingkat kepuasan dan tingkat kepentingan yang keluarga anda rasakan. Ada 4 dari 30 item pertanyaan yang memiliki jawaban INAP dimana anda tidak perlu mengisi tingkat kepuasan dan tingkat kepentingan yang disebabkan pertanyaan tersebut bukan ditujukan untuk anda. Silahkan lingkari kata INAP yang berada disamping kanan.

Tingkat Kepuasan sebagai keluarga (lingkari satu)

Tingkat Kepentingan sebagai keluarga (lingkari satu)

Puas	Sedikit Puas	Tidak Tahu	Sedikit Tidak Puas	Tidak Puas
↓	↓	↓	↓	↓

Penting	Sedikit Penting	Tidak Tahu	Sedikit Tidak Penting	Tidak Penting
↓	↓	↓	↓	↓

1 Keluarga pergi jalan-jalan bersama

5	4	3	2	1
---	---	---	---	---

5	4	3	2	1
---	---	---	---	---

2 Anggota keluarga yg memiliki pekerjaan, bekerja dengan sungguh-sungguh (Apabila tidak ada anggota keluarga yg bekerja, pilih jawaban INAP saja)

5	4	3	2	1
---	---	---	---	---

5	4	3	2	1
---	---	---	---	---

INAP

3 Anak-anak diberikan pendidikan/pengasuhan anak yang sesuai (Apabila tidak ada anggota keluarga yg berumur dibawah 18 tahun, pilih jawaban INAP saja)

5	4	3	2	1
---	---	---	---	---

5	4	3	2	1
---	---	---	---	---

INAP

4 Keluarga diberikan layanan kesehatan, layanan medis dan dan layanan kesejahteraan yang cukup

5	4	3	2	1
---	---	---	---	---

5	4	3	2	1
---	---	---	---	---

5 Keluarga mematuhi aturan yang berlaku dalam masyarakat

5	4	3	2	1
---	---	---	---	---

5	4	3	2	1
---	---	---	---	---

6 Keluarga menggunakan media (televisi, koran, majalah, dsb)

5	4	3	2	1
---	---	---	---	---

5	4	3	2	1
---	---	---	---	---

7 Keterikatan anggota keluarga dengan agama

5	4	3	2	1
---	---	---	---	---

5	4	3	2	1
---	---	---	---	---

8 Keluarga peduli dengan lingkungan sekitar

5	4	3	2	1
---	---	---	---	---

5	4	3	2	1
---	---	---	---	---

9 Keluarga menghargai budaya bangsa (Indonesia)

5	4	3	2	1
---	---	---	---	---

5	4	3	2	1
---	---	---	---	---

10 Pergaulan dengan keluarga/kerabat yang tidak tinggal serumah

5	4	3	2	1
---	---	---	---	---

5	4	3	2	1
---	---	---	---	---

11 Keluarga menerima support (dukungan) psikologis dari keluarga/kerabat yang tidak tinggal serumah

5	4	3	2	1
---	---	---	---	---

5	4	3	2	1
---	---	---	---	---

12 Anggota keluarga bergaul dengan teman-teman

5	4	3	2	1
---	---	---	---	---

5	4	3	2	1
---	---	---	---	---

13 Anggota keluarga menerima support (dukungan) psikologis dari teman-teman

5	4	3	2	1
---	---	---	---	---

5	4	3	2	1
---	---	---	---	---

14 Keluarga bergaul dengan tetangga

5	4	3	2	1
---	---	---	---	---

5	4	3	2	1
---	---	---	---	---

15 Keluarga terlibat dalam kegiatan masyarakat (perkumpulan, dll)

5	4	3	2	1
---	---	---	---	---

5	4	3	2	1
---	---	---	---	---

	Tingkat Kepuasan sebagai keluarga (lingkari satu)					Tingkat Kepentingan sebagai keluarga (lingkari satu)					
	Puas	Sedikit Puas	Tidak Tahu	Sedikit Tidak Puas	Tidak Puas	Penting	Sedikit Penting	Tidak Tahu	Sedikit Tidak Penting	Tidak Penting	
16 Keluarga merasa nyaman tinggal di lingkungan rumah	5	4	3	2	1	5	4	3	2	1	
17 Keterikatan (rasa kasih sayang) yang terjalin antara anggota keluarga	5	4	3	2	1	5	4	3	2	1	
18 Anggota keluarga merasa nyaman berada di dalam rumah	5	4	3	2	1	5	4	3	2	1	
19 Bertemu dengan anggota keluarga untuk saling bercerita, memberikan perhatian dan menyelesaikan permasalahan bersama-sama	5	4	3	2	1	5	4	3	2	1	
20 Mengatur keuangan keluarga	5	4	3	2	1	5	4	3	2	1	
21 Keluarga menghargai waktu yang dihabiskan bersama dirumah	5	4	3	2	1	5	4	3	2	1	
22 Anggota keluarga mematuhi peraturan di rumah	5	4	3	2	1	5	4	3	2	1	
23 Anggota keluarga bekerjasama dalam membesarkan anak (Apabila tidak ada anggota keluarga yg berumur dibawah 18 tahun, pilih jawaban INAP saja)	5	4	3	2	1	5	4	3	2	1	INAP
24 Pekerjaan rumah tangga dilakukan oleh semua anggota keluarga	5	4	3	2	1	5	4	3	2	1	
25 Merawat anggota keluarga yang sakit dan dalam penyembuhan dilakukan oleh semua anggota keluarga (Apabila tidak ada anggota keluarga yang butuh perawatan, pilih jawaban INAP saja)	5	4	3	2	1	5	4	3	2	1	INAP
26 Pengaturan makan anggota keluarga	5	4	3	2	1	5	4	3	2	1	
27 Pengaturan kesehatan fisik dan mental anggota keluarga	5	4	3	2	1	5	4	3	2	1	
28 Keluarga dapat beradaptasi dengan kegiatan-kegiatan yang akan datang	5	4	3	2	1	5	4	3	2	1	
29 Keluarga mampu untuk mencapai pertumbuhan keluarga untuk masa depan	5	4	3	2	1	5	4	3	2	1	
30 Keluarga mampu mewujudkan impian masa depan keluarga	5	4	3	2	1	5	4	3	2	1	

Tanggal pengisian angket: ____ (tanggal) ____ (bulan) ____ (tahun)

Catatan penggunaan: SFE-ID dapat digunakan secara bebas dan gratis untuk tujuan penelitian, praktik, dan pengajaran, asalkan sumbernya disebutkan.



- Pengembang:** Agrina, M.Kep., Sp.Kom., PhD, & Naohiro Hohashi, PhD, RN, PHN, FAAN
- Situs web:** <https://nursingresearch.jp/>
- Artikel pengembangan:** Hohashi, N., & Honda, J. (2012). Development and testing of the Survey of Family Environment (SFE): A novel instrument to measure family functioning and needs for family support. *Journal of Nursing Measurement*, 20(3), 212-229. doi:10.1891/1061-3749.20.3.1
- Manual:** Hohashi, N., & Honda, J. (2016). *Assessment guide for Japanese version of the Survey of Family Environment (SFE-J)*. (N. Hohashi, Ed.). Tokyo: Editex. ISBN: 978-4-903320-44-1 [In Japanese]
- Sejarah Pengembangan:** V.3.0ID Apr. 4, 2019
V.3.1ID Nov. 12, 2020